

KVITFJELL

*Kvitfjells
tredje
fjellside!*

FOTO: Wibeke Furst Holtmann



VARDEN A2



VARDEN K3



VARDEN



PRE 82

TINDEGRENDA VARDEN

Arkitekttegnede hytter i Varden
– god beliggenhet, ski in, ski out!

PROSJEKT



BYGGER VARIGE VERDIER
tindehytter.no

Det tas forbehold
om prisendring.

En av Kvitfjells mange nedfarter. FOTO: Vegard Breie | Kvitfjell Alpinanlegg

Velkommen til KVITFJELL

45 minutter nord for Lillehammer ligger Kvitfjell, ski-entusiastenes vinterparadis. Her finner du utfordringer og skiglede for alle nivåer; enten du vil bryne deg på den olympiske utforløypa eller om du ønsker å legge dine første skiopplevelser i et av familieområdene. Vestsiden er et perfekt utgangspunkt for barnefamilier. I Kvitfjell Vest finner du nytt servicebygg med skikafé, skiutleie og sportsbutikk.

Kvitfjell er et komplett og snøsikkert skianlegg med skiutfordringer for alle nivåer. Anlegget er gjerne det første alpinksenteret til å åpne løypene om høsten og av de siste som stenger i slutten av april.

Kvitfjell ble av VG kåret til landets beste alpinanlegg for alpinister. Nøkkelen til suksessen er å tilby skiopplevelser på øverste hylle. Over 100 snøkanoner og det samme crewet som preparerer til de årlige World Cup-rennene, sørger for at du alltid kan glede deg til å føle perfekt, nypreppet snø under skiene.

Langrennsmessig er området Kvitfjell - Skeikampen - Gålå noe av det beste Norge har å tilby. Pen natur og svært godt løypenett.

Les mer på www.kvitfjell.no.

Kvitfjell FAKTA

HØYDEMETER: 854 moh

KJØREAVSTAND OSLO: 3 timer

LANGRENNSLØYPER: 600 km

ALPINLØYPER: 29 km

ANTALL HEISER: 12 stk: 3 stolheiser, 2 T-kroker, 4 tallerkenheiser, 3 rullebånd

LØYPER: 25 løyper: 11 blå, 5 grønne, 6 røde, 3 sorte

TOPPSTASJON: 1039 m

ANDRE FASILITETER:

2 terrengparker, 2 KIDS familieområder, 2,6 km flombelyste alpinløyper



Utsikt fra Varden mot majestetiske Rondane.

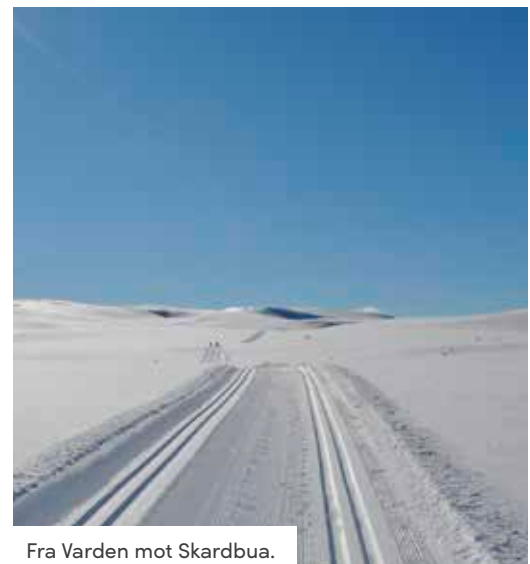

Fra Varden mot Skardbua.



TINDEGRENDA VARDEN

Tindegrenda ligger fint til i Varden i Kvitfjell ca 850 moh. Varden ligger i Kvitfjell Vest og er den tredje åssiden som bygges ut i Kvitfjell. Dette er et eksklusivt hytteområde og er et supert utgangspunkt for fritidsopplevelser både sommer og vinter.

Kvitfjell kan også tilby milevis med oppkjørte langrennsløyper.

Spenn på deg skiene og gå en tur mot Svinslåa, eller rundt om Skeikampen. Skituren kan avsluttes med en matbit og noe godt i glasset på Tyrihanstunet for de det passer for. Kvitfjell Vest er et sted for alle. Sommerstid byr området på fine turmuligheter både med og uten sykkel.

GODE UMLEIEMULIGHETER

Flere og flere ønsker å leie bort hytta si når man selv ikke bruker den. Hafjell Kvitfjell Booking trenger flere utleiesenger og dette kan gi gode leieinntekter til hytteeier.

Ta kontakt med kristin@hafjellkvitfjell.no for nærmere informasjon.



HYTTETYPYER

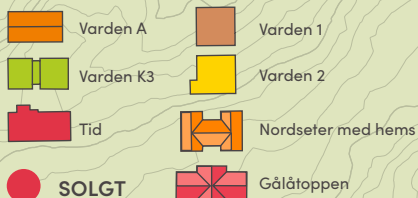

 VISNINGSHYTTE

 KOMMER FOR SALG

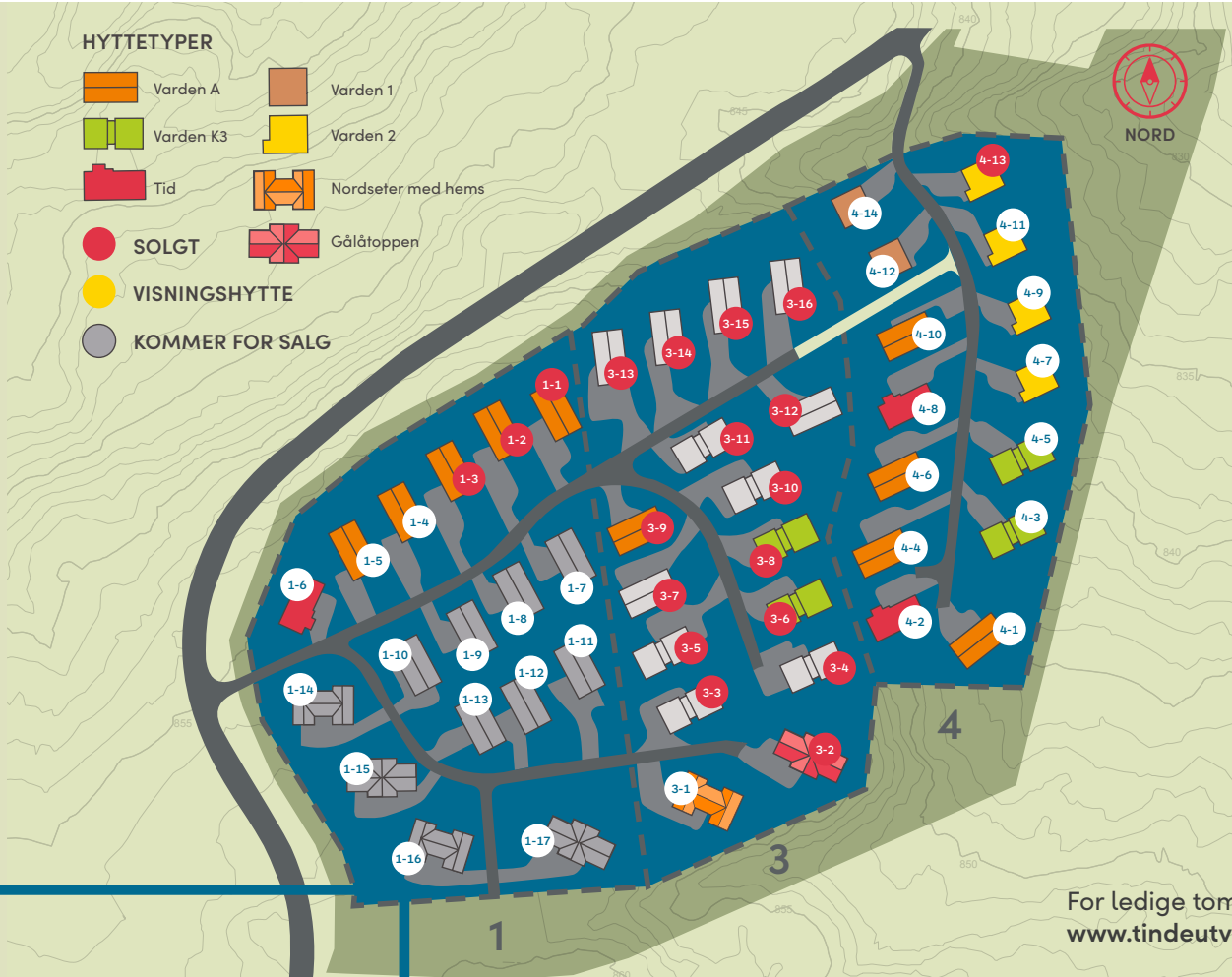

For ledige tomter, se
www.tindeutvikling.no

HYTTE- FELTET/ TOMTENE

Tindegrenda er delt opp i seksjonerte tomter der hver hytte får sin seksjon. Tindegrenda ligger pent til med utsikt mot Kvittfjell Vest og Gudbrandsdalen.

Det er utbygd to nye heiser, 5 km nye løyper, snøanlegg fra topp til bunn og ski inn og ut!

Tindegrenda består av tomter med forskjellig type hytter (se tomtekart over). Alle hyttene er moderne fullstandard hytter.

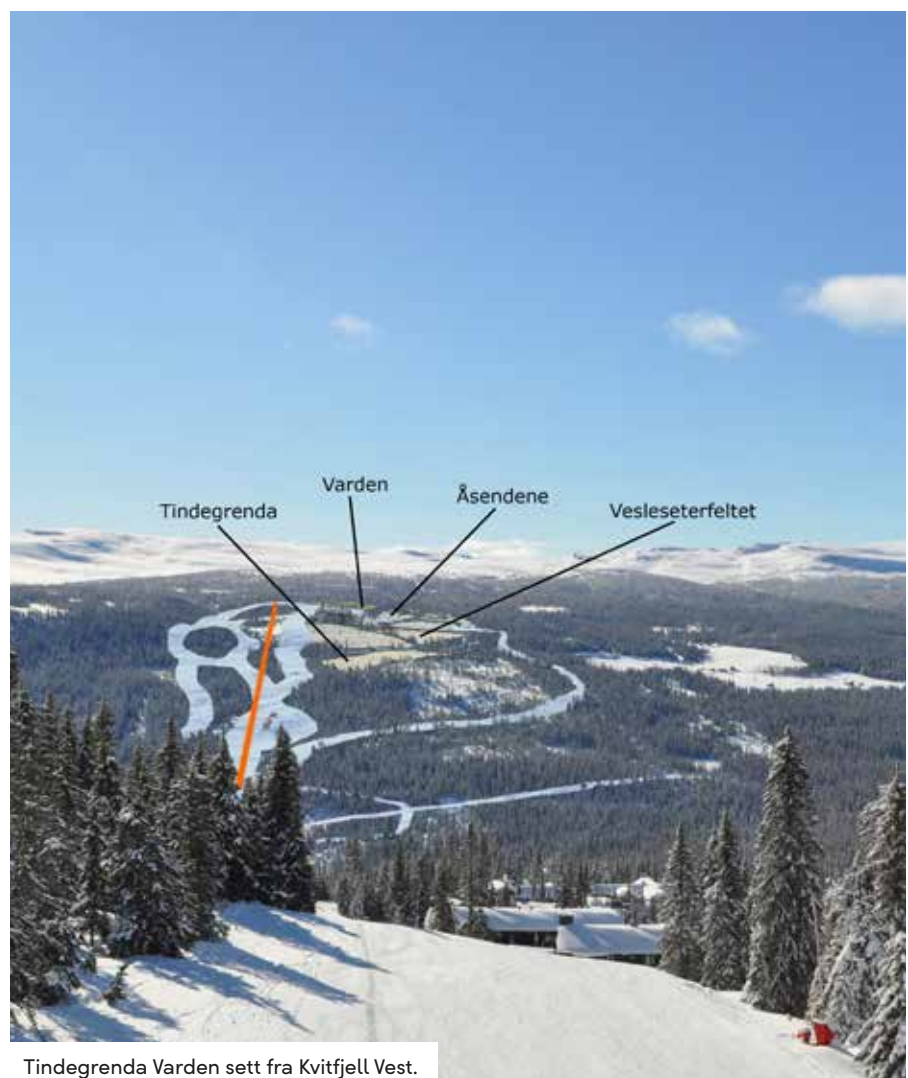

Tindegrenda Varden sett fra Kvittfjell Vest.



Tyrihanstunet.



VEIBESKRIVELSE

Ta av fra E6 ved Fåvang og følg skilting mot Kvitfjell Vest. Vegen slynger seg oppover i dalsiden mot Kvitfjell Vest. Etter å ha passert Servicesenteret (ligger på høyre side av vegen) tar man til venstre opp mot TINDEGRENDA VARDEN. Det er godt skiltet. Følg denne vegen i 2,2 km og det står igjen skilt merket med TINDEGRENDA inn på venstre side.



Moderne arkitektonisk utforming i vinkler og materialvalg.

HYTTEMODELL

Varden A2

BRUKSAREAL 107 m² **BEBYGD AREAL** 122 m² **GRUNNFLATE** 105 m² **P-ROM** 90,5 m²

Med sin unike utforming vil VARDEN A2 garantert skille seg ut i hyttelandskapet. Materialvalg og vindusløsninger er spesielt utvalgt for Tindegrenda Varden. Hovedplanet innbyr til sosiale sammenkomster med stue og kjøkken i åpen løsning. I tillegg finnes det tre romslige soverom, to bad, badstue og utvendig bod. Den overbygde verandaen gir et lunt og privat område, samtidig som den vil ha utsikt mot fjellene og alpinbakkene. Varden A2 leveres med 40 m² hemsareal (to soverom og TV-stue).

FERDIG OPPSATT, INKL TOMT OG GRUNNARBEID

fra kr 4 450 000,-

Med forbehold om prisjustering.

TILVALG VARDEN A2

<input type="checkbox"/>	Glassrekkverk terrasse inkl. saustengsel	kr	35 000
<input type="checkbox"/>	Elbil-lader Proxoll	kr	20 250
<input type="checkbox"/>	Glassrekkverk på hems, inkl. returrekkverk	kr	43 800

PLANLØSNING VARDEN A2

Hovedplan.

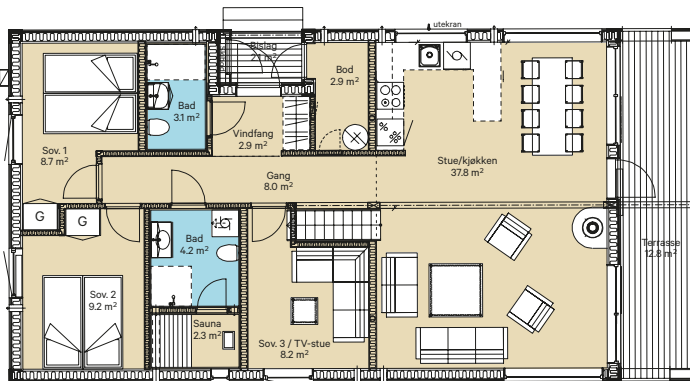

Hems.

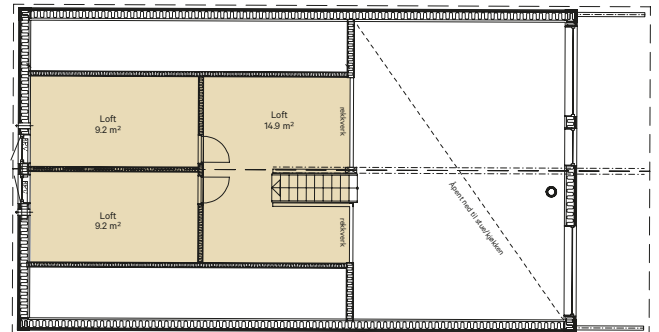

LEVERANSEBESKRIVELSE VARDEN A2

GENERELL UTFØRELSE

- Grunnmur/fundament: Hytta bygges på støpt plate.
- Utvendig består ytterveggene av horisontal kledningsbord i gran 23 mm. Kledningen er grunnet fra leverandør pluss ett strøk beis på byggeplass, farge grå.
- Utvendig tak: Tretak, farge grå.
- Takrenner m/nedløp.
- Vinduer med 2-lags superenergi, farge grå.
- Ytterdør med vindu, farge grå.
- Boddør uten vindu, farge grå.
- Utvendig isolert bod og utvendig skiskap (uisolert).
- Innvendig gulv hovedplan:
 - STUE/KJØKKEN: 1-stavs gulvplank laminat, type Berry Alloc.
 - BAD: Fliser 30x60 cm, farge grå.
 - GANG/VINDFANG: Fliser 30x60 cm, farge grå.
 - INNENDIG BOD: Betonggulv, ubehandlet.
- Gulv hems 20x135 mm heltre furugulv med farge Kongle.
- Innvendig dører: Trend 1, farge grå.
- 13 mm stående sprekkpanel på alle innvendige vegger, beiset i skigardsgrå farge fra produsent.
- 13x120 mm sprekkpanel i himling, beiset i skigardsgrå farge fra produsent.
- Listverk (i glatt standard) samt gerikter og foringer i vinduer og dører beiset i skigardsgrå farge fra produsent.
- Trapp til hems i furu, gråbeiset.
- Kjøkkenleveranse med integrerte hvitevarer.
- Terrasse og bislag i henhold til tegning.

ELEKTROINSTALLASJONER OG UTSTYR

Elektrikerarbeid med utstyr iht. standard elektrikeroppsett. I utstyrsoversikt kan nevnes:

- EL-punkter iht. NEK 400.
- Strømforsyning til seriekoblet røykvarslere m/backup-batteri.
- Inntaksskap og kabel mellom inntak og sikringsskap.
- Komplette sikringsskap.
- Varmekabler i vindfang og våtrom.
- Lun varme i gulv stue, kjøkken og gang.
- Panelovner på soverom.
- Utelamper.
- Taklamper i soverom og bod.
- Spotter i vindfang, gang og bad.
- Badstuovn.
- Klargjort for fiber.

MURER, FLIS, PIPE OG ILDSTED

- Sort stålpipe.
- Peisovn sort med glassdør og glassplate foran på gulv.
- Fliser i vindfang: 30x60 cm farge grå.
- Fliser på gulv i bad og WC: 30x60 cm farge grå.
- Flislegging av vegger i dusjone på bad med flis 30x60 cm farge grå.

Det tas forbehold om forandringer i leveransebeskrivelsen, samt valg av leverandør. Dette og andre detaljer vil hytteselger kunne opplyse mer om. Det tas forbehold om prisendringer og endelig godkjenning fra kommune.

RØRLEGGER/INNENDIG SANITÆR

Rørleggerarbeid med utstyr iht. standard rørleggeroppsett. I utstyrsoversikt kan nevnes:

- Rett slagdør i dusjnise evt. dusjnisjedør.
- Taksdusj.
- Toalett: Vegghengt m/innebygd sistene.
- Unidrain-sluk.
- Varmtvannsbereder 200 liter.
- Ett-greps blandebatterier på kjøkken, bad og ev. andre våtrom.
- Baderomsinnredning i farge grå matt med heldekkende servantplate og speilskap.
- Utekran (frostfri).

FELLES FOR ALLE LEVERANSER

- Tinde Hytter har ansvar for byggesøknadsprosessen.
- Utførelse og leveranse i henhold til dagens tekniske krav.
- Garanti: 10% av kontraktssum i byggeperioden, 5% i reklamasjonstiden (5 år).
- Kontrakt fra Norsk Standard 3425 (med henvisninger til Bustadoppføringsloven).
- Trykktestet i henhold til Tek 10.



Smarte og innbydende planløsninger med spennende detaljer.

HYTTEMODELL

Varden K3

BRUKSAREAL 125 m² **BEBYGD AREAL** 119 m² **GRUNNFLATE** 101 m² **P-ROM** 107 m² **PLAN 2** 21 m²

VARDEN K3 har en arkitektonisk utforming få hytter kan matche. Med sine helt spesielle vinkler, vinduskombinasjoner og planløsning over to etasjer er Varden K-hyttene en uslåelig kombinasjon av moderne minimalisme og praktisk hygge. Begge modellene har åpen stue- og kjøkkenløsning, to bad, to soverom i andre etasje og utvendig bod. Varden K3 passer til storfamilien med hele fem soverom, eller fire soverom og én TV-stue som noen velger.

FERDIG OPPSATT, INKL TOMT OG GRUNNARBEID

fra kr 4 450 000,-

Med forbehold om prisjustering.

TILVALG VARDEN K3

<input type="checkbox"/>	Glassrekkverk terrasse inkl. saustengsel	kr	35 000
<input type="checkbox"/>	Elbil-lader Proxoll	kr	20 250
<input type="checkbox"/>	Glassrekkverk på hems, inkl. returrekkverk	kr	43 800

PLANLØSNING VARDEN K3

Hovedplan.

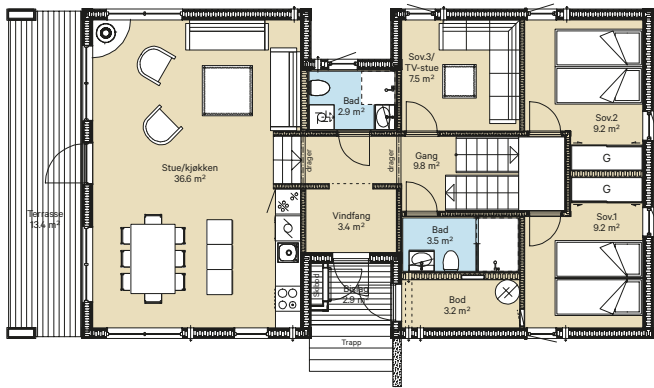

Plan 2.

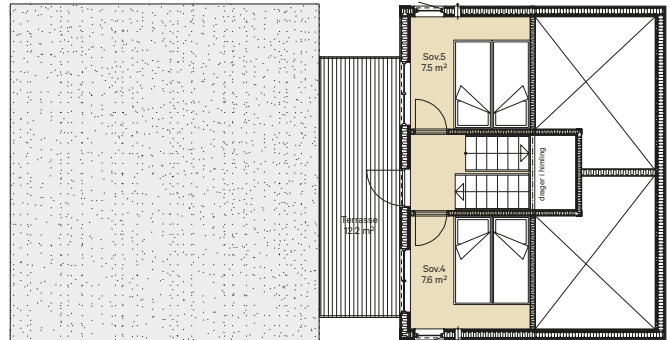

LEVERANSEBESKRIVELSE VARDEN K3

GENERELL UTFØRELSE

- Grunnmur/fundament: Hytta bygges på støpt plate.
- Utvendig består ytterveggene av horisontal kledningsbord i gran 23 mm. Kledningen er grunnet fra leverandør pluss ett strøk beis på byggeplass, farge grå.
- Utvendig tak: Takbelegg, farge grå.
- Takrenner m/nedløp.
- Vinduer med 2-lags superenergi, farge grå.
- Ytterdør med vindu, farge grå.
- Boddør uten vindu, farge grå.
- Utvendig isolert bod og utvendig skiskap (uisolert).
- Innvendig gulv hovedplan: STUE/KJØKKEN: 1-stavs gulvplank laminat, type Berry Alloc.
BAD: Fliser 30x60 cm, farge grå.
GANG/VINDFANG: Fliser 30x60 cm, farge grå.
INNENDIG BOD: Betonggulv, ubehandlet.
- Gulv plan 2: 1-stavs gulvplank laminat, type Berry Alloc.
- Innvendig dører: Trend 1, farge grå.
- 13 mm stående sprekkepanel på alle innvendige vegger, beiset i skigardgrå farge fra produsent.
- 13x120 mm sprekkepanel i himling, beiset i skigardgrå farge fra produsent.
- Listverk (i glatt standard) samt gerikter og foringer i vinduer og dører beiset i skigardgrå farge fra produsent.
- Trapp til plan 2 i furu, farge gråbeiset.
- Kjøkkenleveranse med integrerte hvitevarer.
- Terrasse og bislag i henhold til tegning.

ELEKTROINSTALLASJONER OG UTSTYR

Elektrikerarbeid med utstyr iht. standard elektrikeroppsett. I utstyrsoversikt kan nevnes:

- EL-punkter iht. NEK 400.
- Strømforsyning til seriekoblet røykvarslere m/backup-batteri.
- Inntaksskap og kabel mellom inntak og sikringsskap.
- Komplette sikringsskap.
- Varmekabler i vindfang og våtrom.
- Lun varme i gulv stue, kjøkken og gang.
- Panelovner på soverom.
- Utelamper.
- Taklamper i soverom og bod.
- Spotter i vindfang, gang og bad.
- Klargjort for fiber.

MURER, FLIS, PIPE OG ILDSTED

- Sort stålpipe.
- Peisovn sort med glassdør og glassplate foran på gulv.
- Fliser i vindfang: 30x60 cm farge grå.
- Fliser på gulv i bad og WC: 30x60 cm farge grå.
- Flislegging av vegger i dusjsone på bad med flis 30x60 cm farge grå.

Det tas forbehold om forandringer i leveransebeskrivelsen, samt valg av leverandør. Dette og andre detaljer vil hytteselger kunne opplyse mer om. Det tas forbehold om prisendringer og endelig godkjenning fra kommune.

RØRLEGGER/INNENDIG SANITÆR

Rørleggerarbeid med utstyr iht. standard rørleggeroppsett. I utstyrsoversikt kan nevnes:

- Rett slagdør i dusjnise evt. dusjnisjedør.
- Taksuj.
- Toalett: Vegghengt m/innebygd sisterner.
- Unidrain-sluk.
- Varmtvannsbereder 200 liter.
- Ett-greps blandebatterier på kjøkken, bad og ev. andre våtrom.
- Baderomsinnredning i farge grå matt med heldekkende servantplate og speilskap.
- Utekran (frostfri).

FELLES FOR ALLE LEVERANSER

- Tinde Hytter har ansvar for byggesøknadsprosessen.
- Utførelse og leveranse i henhold til dagens tekniske krav.
- Garanti: 10% av kontraktssum i byggeperioden, 5% i reklamasjonstiden (5 år).
- Kontrakt fra Norsk Standard 3425 (med henvisninger til Bustadoppføringsloven).
- Trykktestet i henhold til Tek 10.

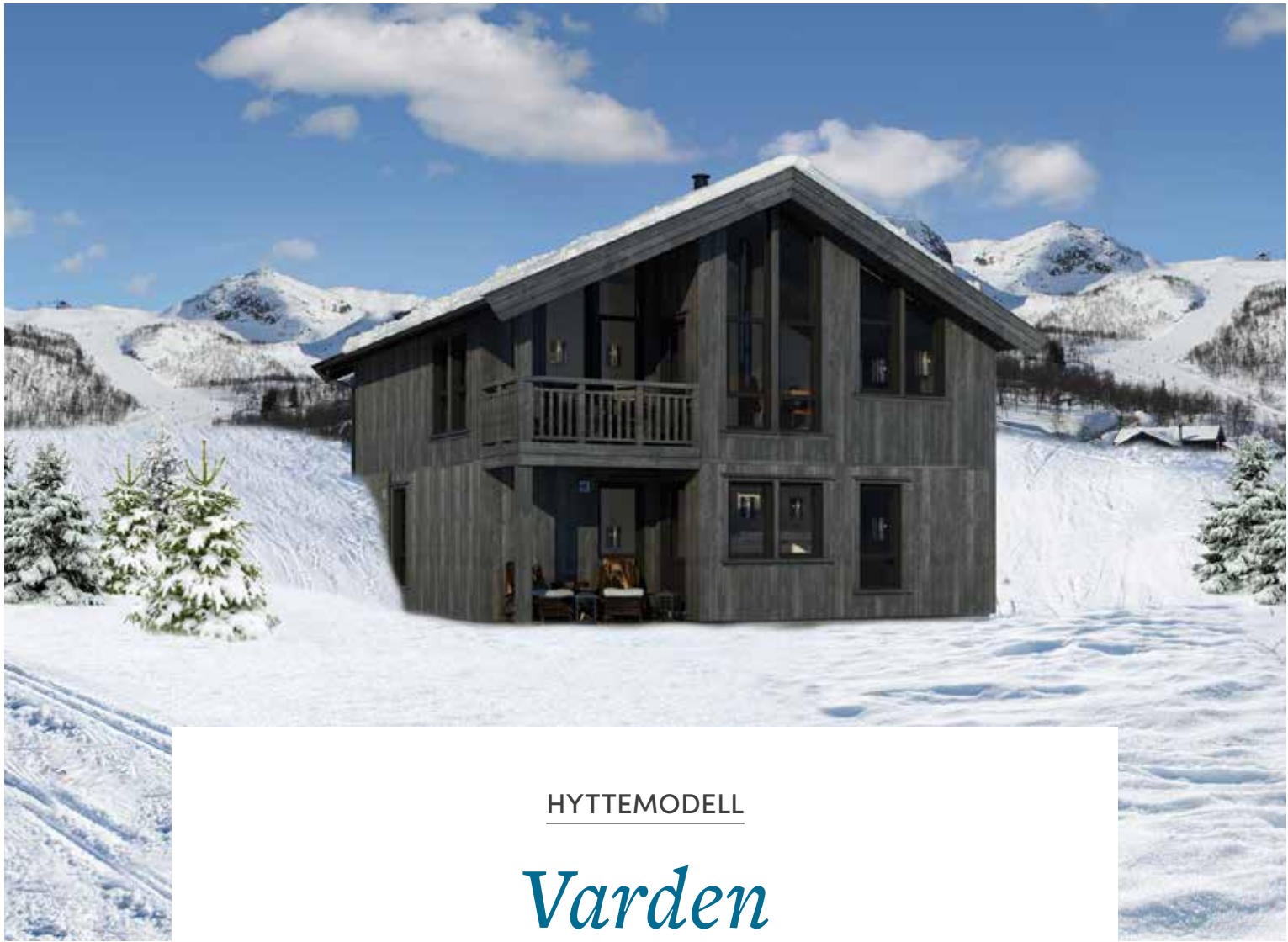

HYTTEMODELL

Varden

WARDEN 1 m/ingang underetasje

BRUKSAREAL 123 m² BEBYGD AREAL 74 m² GRUNNFLATE 67 m² P-ROM 111 m² UNDERETASJE BRA 58 m² PLAN 2 BRA 58 m²

WARDEN 2 m/ingang plan 2

BRUKSAREAL 126 m² BEBYGD AREAL 78 m² GRUNNFLATE 68 m² P-ROM 112 m² UNDERETASJE BRA 57 m² PLAN 2 BRA 59 m²

WARDEN-modellen leveres i to versjoner:

WARDEN 1 har inngang i underetasje og VARDEN 2 har inngang til plan 2. Dette er en hytte med gode løsninger, hvor du finner tre soverom, bad/vaskerom og badstue i underetasjen. Hovedplanet har en romslig stue, kjøkken og soverom m/ eget bad, samt utgang til veranda.

FERDIG OPPSATT, INKL TOMT OG GRUNNARBEID

fra kr 4 300 000,-

Med forbehold om prisjustering.

TILVALG VARDEN

Elbil-lader Proxoll

kr

20 250

PLANLØSNING VARDEN 1 m/inngang underetasje

PLANLØSNING VARDEN 2 m/inngang plan 2

Plan 2.

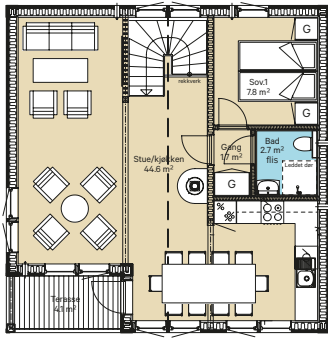

Plan 2.

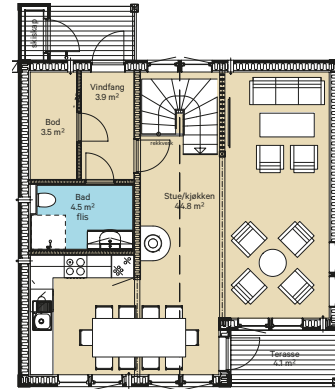

Underetasje.

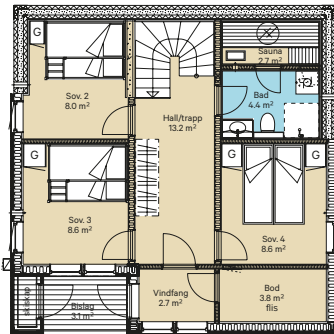

Underetasje.

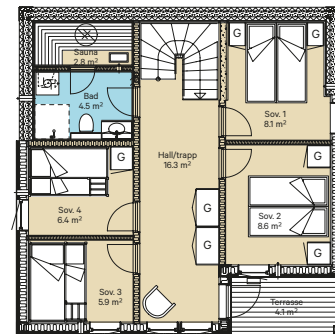

LEVERANSEBESKRIVELSE VARDEN

GENERELL UTFØRELSE

- Grunnmur/fundament: Hytta bygges på støpt plate.
- Utvendig består ytterveggene av stående miks låvepanel i gran. Kledningen er grunnet fra leverandør pluss ett strøk beis på byggeplass, farge grå.
- Utvendig tak: Tretak, farge grå.
- Takrenner m/nedløp.
- Vinduer med 2-lags superenergi, farge grå.
- Ytterdør med vindu, farge grå.
- Boddør uten vindu, farge grå.
- Utvendig isolert bod og utvendig skiskap (uisolert).
- Innvendig gulv hovedplan: STUE/KJØKKEN: 1-stavs gulvplank laminat, type Berry Alloc. BAD: Fliser 30×60 cm, farge grå. GANG/VINDFANG: Fliser 30×60 cm, farge grå. INNVENDIG BOD: Betonggulv, ubehandlet.
- Gulv plan 2: 1-stavs gulvplank laminat, type Berry Alloc.
- Innvendig dører: Trend 1, farge grå.
- 13 mm stående sprekkpanel på alle innvendige vegger, beiset i skigardgrå farge fra produsent.
- 13×120 mm sprekkpanel i himling, beiset i skigardgrå farge fra produsent.
- Listverk (i glatt standard) samt gerikter og foringer i vinduer og dører beiset i skigardgrå farge fra produsent.
- Trapp til plan 2 i furu, farge gråbeiset.
- Kjøkkenleveranse inklusiv hvitevarer.
- Terrasse og bislag i henhold til tegning.

ELEKTROINSTALLASJONER OG UTSTYR

Elektrikerarbeid med utstyr iht. standard elektrikeroppsett. I utstyrsoversikt kan nevnes:

- EL-punkter iht. NEK 400.
- Strømforsyning til seriekoblet røykvarslere m/backup-batteri.
- Inntaksskap og kabel mellom inntak og sikringsskap.
- Komplette sikringsskap.
- Lun varme i vindfang/hall og våtrom.
- Lun varme i gulv stue/kjøkken.
- Utelamper.
- Taklamper i soverom og bod.
- Spotter i vindfang, gang og bad.
- Panelovner på soverom.
- Badstuovner.
- Klargjort for fiber.

MURER, FLIS, PIPE OG ILDSTED

- Sort stålpipes.
- Peisovn sort med glassdør og glassplate foran på gulv.
- Fliser i vindfang: 30×60 cm farge grå.
- Fliser på gulv i bad og wc: 30×60 cm farge grå.
- Flislegging av vegger i dusjone på bad med flis 30×60 cm farge grå.

Det tas forbehold om forandringer i leveransebeskrivelsen, samt valg av leverandør. Dette og andre detaljer vil hytteselger kunne opplyse mer om. Det tas forbehold om prisendringer og endelig godkjenning fra kommune.

RØRLEGGER/INNVENDIG SANITÆR

Rørleggerarbeid med utstyr iht. standard rørleggeroppsett. I utstyrsoversikt kan nevnes:

- Rett slagdør i dusjnische.
- Takdusj.
- Toalett: Vegghengt m/innebygd susterne.
- Unidrain-sluk.
- Varmtvannsbereder 200 liter.
- Ett-greps blandebatterier på kjøkken, bad og ev. andre våtrom.
- Baderomsinnredning i farge grå matt med heldekkende servantplate og speilskap.
- Utekran (frostfri).

FELLES FOR ALLE LEVERANSER

- Tinde Hytter har ansvar for byggesøknadsprosessen.
- Utførelse og leveranse i henhold til dagens tekniske krav.
- Garanti: 10% av kontraktssum i byggeperioden, 5% i reklamasjonstiden (5 år).
- Kontrakt fra Norsk Standard 3425 (med henvisninger til Bustadoppføringsloven).
- Trykktestet i henhold til Tek 10.

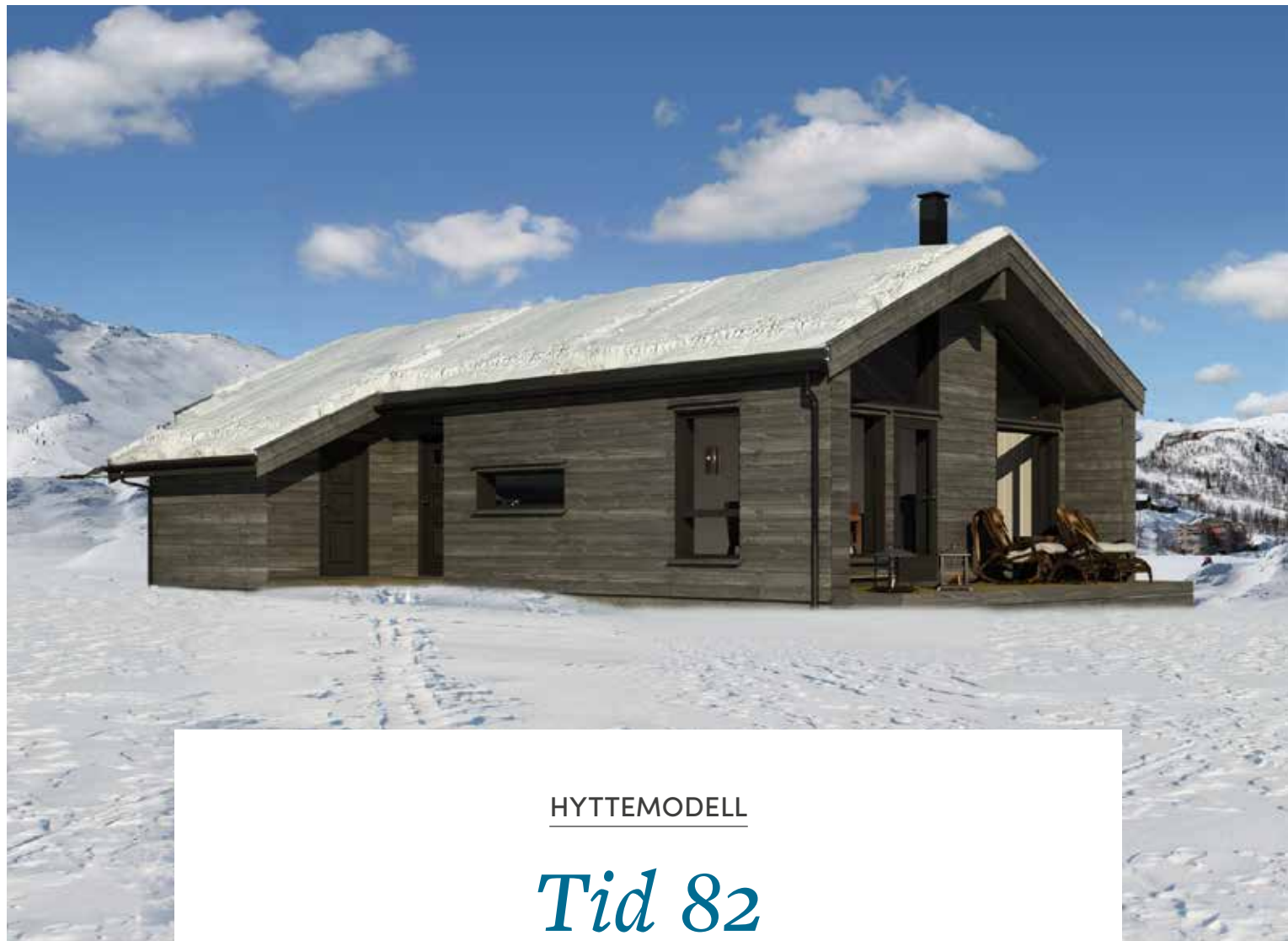

HYTTEMODELL

Tid 82

BRUKSAREAL 82 m² **BEBYGD AREAL** 96 m² **GRUNNFLATE** 86 m² **P-ROM** 73 m²

TID82 er hytta for deg som liker et moderne uttrykk, kombinert med arealeffektive og fornuftige løsninger. Hytta er på étt plan og inneholder tre soverom, to bad og en åpen stue/kjøkkenløsning. Utgang til terrasse fra stua, samt store vindusflater som inviterer naturen inn. Med sin avlange, men karakteristiske form glir PRE-hytta rett inn i terrenget i Tindegrenda Varden.

FERDIG OPPSATT, INKL TOMT OG GRUNNARBEID

fra kr 3 600 000,-

Med forbehold om prisjustering.

TILVALG TID 82

Elbil-lader Proxoll

kr

20 250

PLANLØSNING TID 82

Hovedplan.

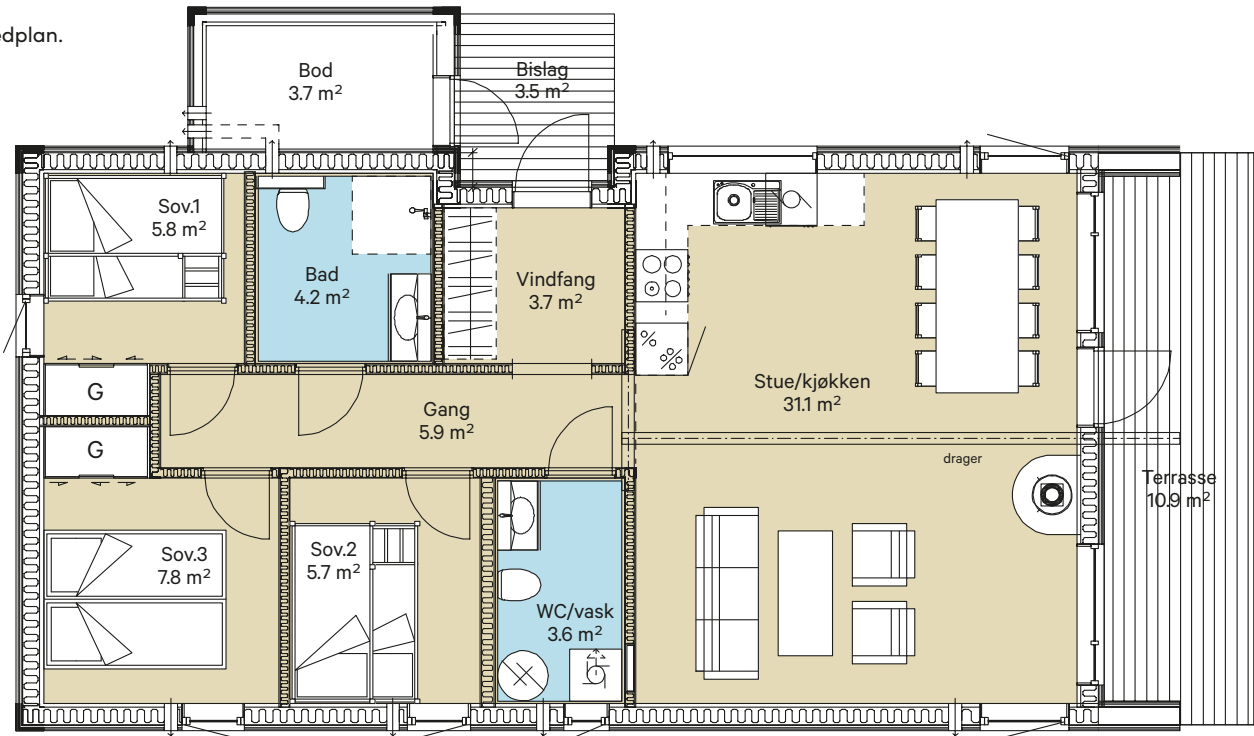

LEVERANSEBESKRIVELSE TID 82

GENERELL UTFØRELSE

- Grunnmur/fundament: Hytta bygges på støpt plate.
- Utvendig består ytterveggene av liggende faspanel med stor V-fuge. Kledningen er grunnet fra leverandør pluss ett strøk beis på byggeplass, farge grå.
- Utvendig tak: Tretak, farge grå.
- Takrenner m/nedløp.
- Vinduer med 2-lags superenergi, farge grå.
- Ytterdør med vindu, farge grå.
- Boddør uten vindu, farge grå.
- Utvendig bod (uisolert).
- Innvendig gulv hovedplan: STUE/KJØKKEN: 1-stavs gulvplank laminat, type Berry Alloc. BAD: Fliser 30x60 cm, farge grå. GANG/VINDFANG: Fliser 30x60 cm, farge grå.
- Innvendig dører: Trend 1, farge grå.
- 13 mm stående sprekkepanel på alle innvendige vegger, beiset i skigardgrå farge fra produsent.
- 13x120 mm sprekkepanel i himling, beiset i skigardgrå farge fra produsent.
- Listverk (i glatt standard) samt gerikter og foringer i vinduer og dører beiset i grå farge fra produsent.
- Kjøkkenleveranse inklusiv hvitevarer.
- Terrasse og bislag i henhold til tegning.

ELEKTROINSTALLASJONER OG UTSTYR

Elektrikerarbeid med utstyr iht. standard elektrikeroppsett. I utstyrsoversikt kan nevnes:

- EL-punkter iht. NEK 400.
- Strømforsyning til seriekoblet røykvarslere m/backup-batteri.
- Inntaksskap og kabel mellom inntak og sikringskap.
- Komplette sikringskap.
- Varmekabler i vindfang og våtrom.
- Lun varme i gulv stue, kjøkken og gang.
- Panelovner på soverom.
- Utelamper.
- Taklamper i soverom og bod.
- Spotter i vindfang, gang, bad og WC.
- Klargjort for fiber.

MURER, FLIS, PIPE OG ILDSTED

- Sort stålpipe.
- Peisovn sort med glassdør og glassplate foran på gulv.
- Fliser i vindfang: 30x60 cm farge grå.
- Fliser på gulv i bad og WC: 30x60 cm farge grå.
- Flislegging av vegger i dusjone på bad med flis 30x60 cm farge grå.

RØRLEGGER/INNVEDIG SANITÆR

Rørleggerarbeid med utstyr iht. standard rørleggeroppsett. I utstyrsoversikt kan nevnes:

- Rett slagdør i dusjnisse.
- Takdusj.
- Toalett: Vegghengt m/innebygd susterne.
- Unidrain-sluk.
- Varmtvannsbereder 200 liter.
- Ett-greps blandebatterier på kjøkken, bad og ev. andre våtrom.
- Baderomsinnredning i farge grå matt med heldekkende servantplate og speilskap.
- Utekran (frostfri).

FELLES FOR ALLE LEVERANSER

- Tinde Hytter har ansvar for byggesøknadsprosessen.
- Utførelse og leveranse i henhold til dagens tekniske krav.
- Garanti: 10% av kontraktssum i byggeperioden, 5% i reklamasjonstiden (5 år).
- Kontrakt fra Norsk Standard 3425 (med henvisninger til Bustadoppføringsloven).
- Trykktestet i henhold til Tek 10.

Det tas forbehold om forandringer i leveransebeskrivelsen, samt valg av leverandør. Dette og andre detaljer vil hytteselger kunne opplyse mer om. Det tas forbehold om prisendringer og endelig godkjenning fra kommune.



FOTO: Vegard Breie | Kvittfjell Alpinanlegg

TINDEGRENDA VARDEN *Avgifter*

Tomtekjøper må selv undersøke offentlige gebyrer og avgifter.

TILKNYTNING AV VANN OG AVLØP/KLOAKK TIL RINGEBU KOMMUNE (PRISER 2019)

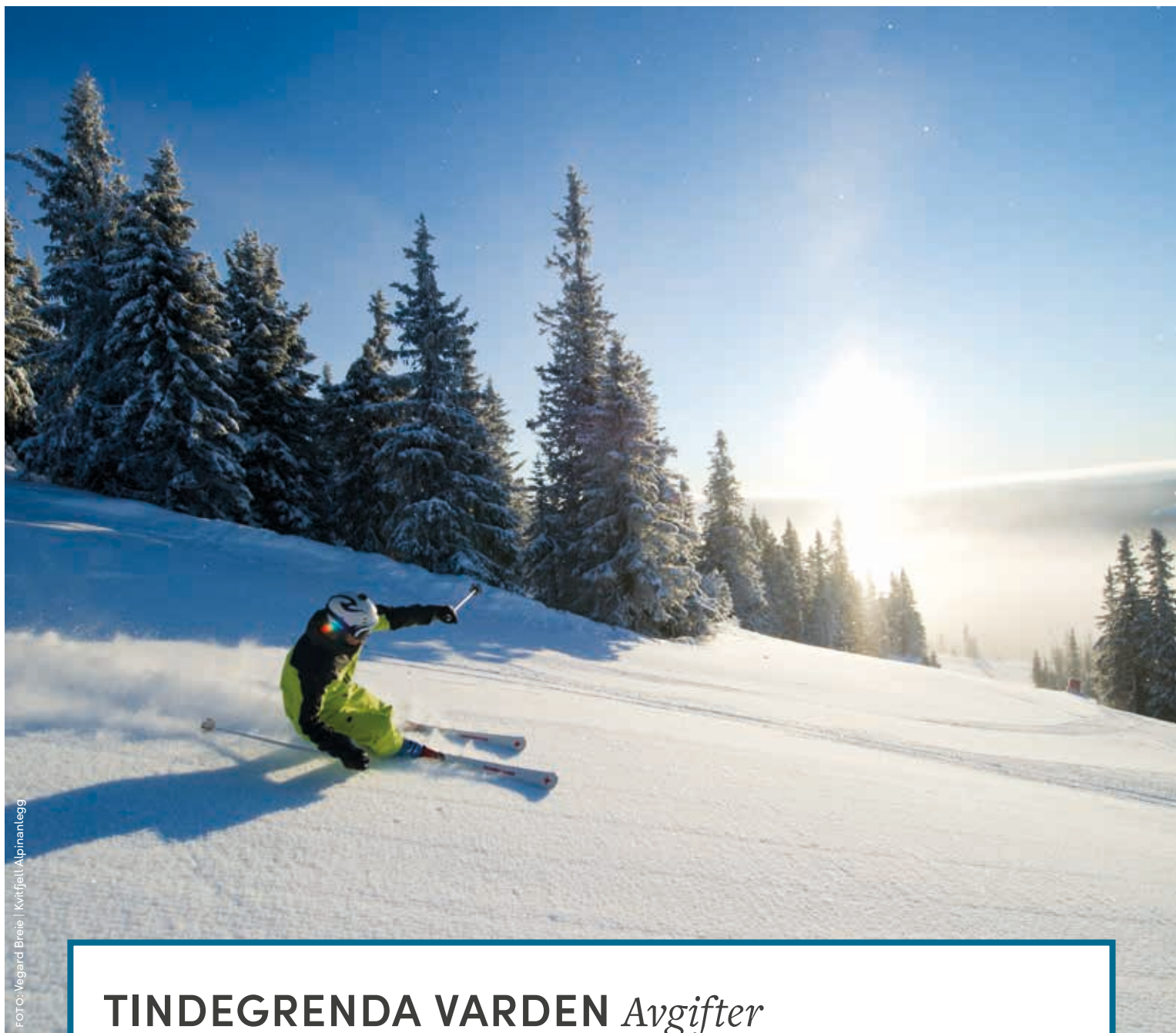
Vann	kr	26 046 inkl. mva.
Kloakk	kr	23 190 inkl. mva.

ANDRE OMKOSTNINGER

Omkostninger (tinglysingsgebyr og dokumentavgift (2,5% av tomtekostnad) kommer i tillegg.
Tilskudd preparering av skiløyper kr 850,- pr hytte pr år (indeksreguleres).
Tilknytningsavgift og abonnement for fiber kommer i tillegg etter avtale med leverandør.

PLIKTIG MEDLEMSSKAP I HYTTEEIERFORENINGEN

I tillegg plikter hytteeier å betale en andel av årlige drifts- og vedlikeholdsutgifter i anledning opparbeidet felles vann- og kloakkledninger m.m., samt kommunal renovasjonsavgift og eventuelle andre kommunale avgifter.



Kjøkken

Kjøkkenløsningene som er valgt for VARDEN-hyttene har et praktisk fokus, men også stilrene detaljer – i tråd med hyttenes øvrige uttrykk.

ALLE FOTO Lars Marius Bækkevold



Kjøkken fra en Varden K-modell.



Baderom

Baderomsinnredningene er også valgt i tråd med hyttenes moderne stil.

Bad fra en Varden K-modell.



ALLE FOTO Lars Marius Beakvold



Interiørbilder fra en Varden K-modell.





ALLE FOTO Lars Marius Bækkevold



Interiørbilder fra en Varden-modell.





FOTO: Lars Marius Bakkelvold

INTERESSERT I MER INFO OM TINDEGRENDA VARDEN?

TORE RUGSVEEN
Hyttkonsulent

✉ tore.rugsveen@tindeutvikling.no
☎ +47 457 77 188

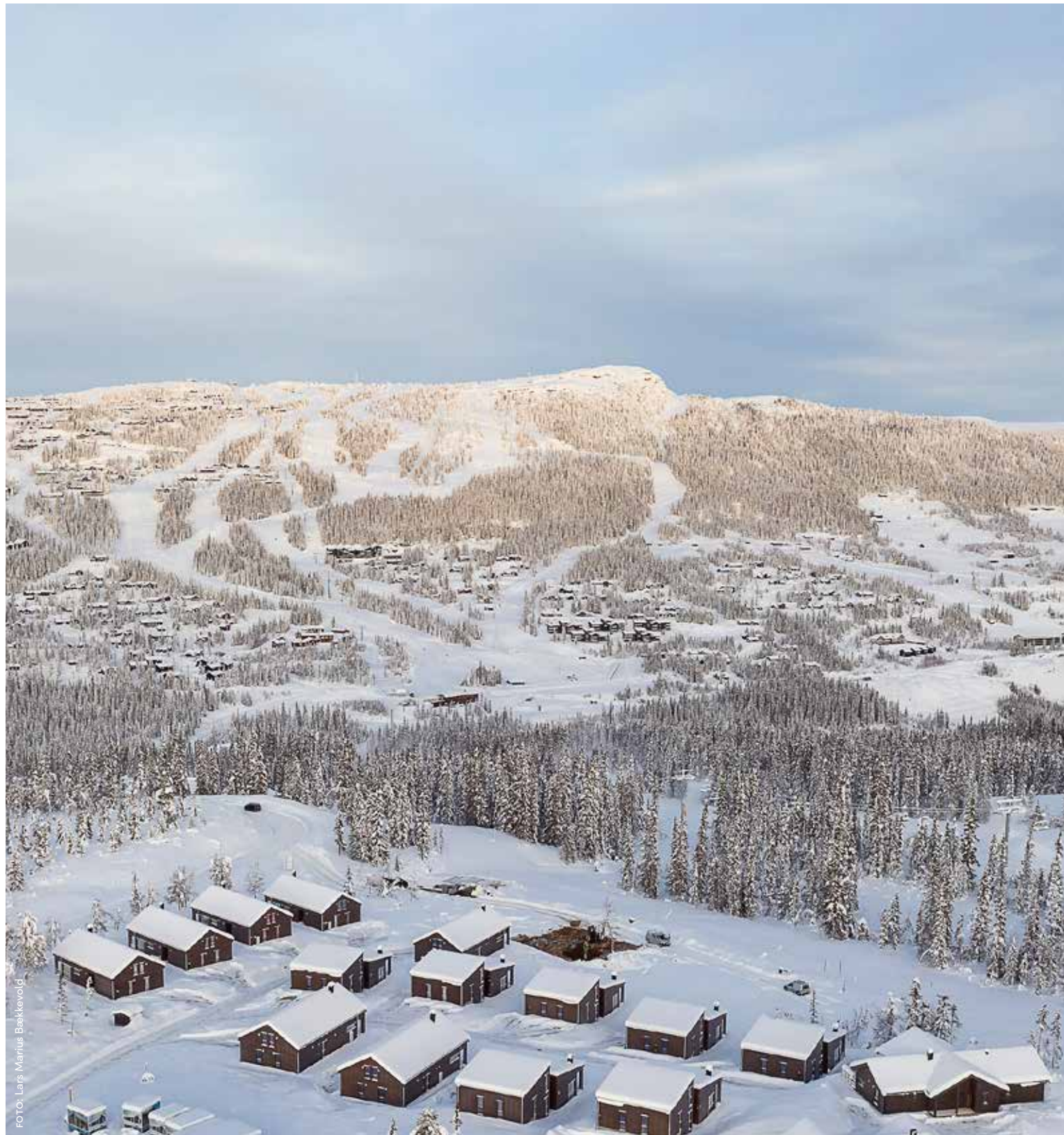
THOMAS HAVERSTAD
Hyttkonsulent

✉ thomas@tindeutvikling.no
☎ +47 974 32 339



BYGGER VARIGE VERDIER
tindehytter.no

Brugata 1, 2630 Ringebu

✉ 61 28 44 30

☎ postkasse@tindehytter.no